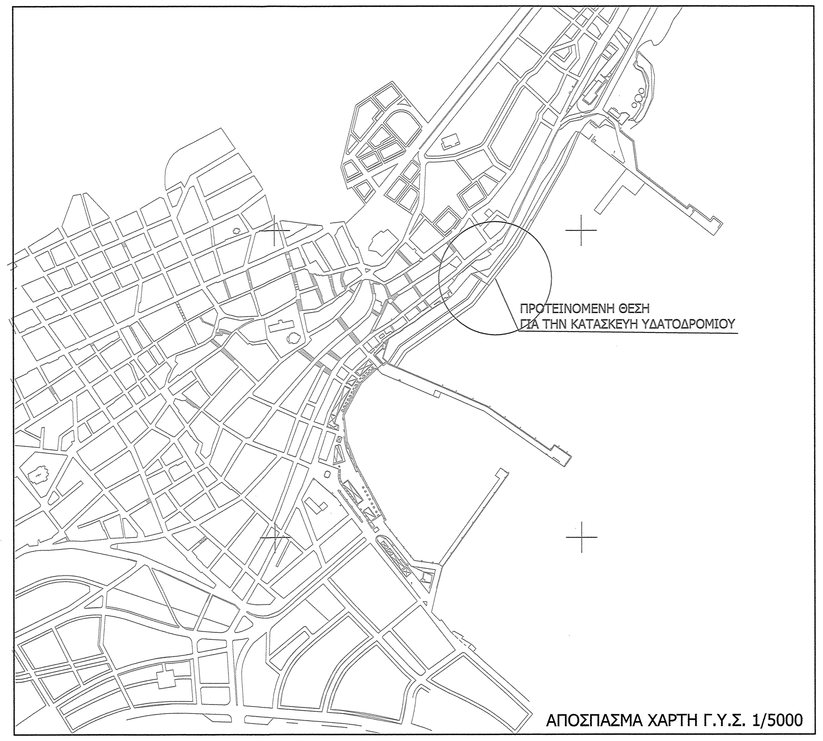

ΑΠΟΣΠΑΣΜΑ ΧΑΡΤΗ Γ.Υ.Σ. 1/5000

ΠΙΝΑΚΑΣ ΣΥΝΤΕΤΑΓΜΕΝΕΣ ΚΟΡΥΦΩΝ ΠΑΡΑΛΙΑΣ			
α/α	X	Y	H
1'	691777.092	3897665.743	
2'	691735.884	3897671.366	
3'	691682.433	3897736.669	
4'	691676.428	3897750.685	
5'	691679.358	3897752.365	
6'	691635.360	3897831.891	
7'	691618.845	3897873.292	
8'	691612.544	3897920.758	
9'	691642.082	3897978.465	
10'	691670.346	3898002.558	
11'	691674.787	3898006.258	
12'	691683.913	3898038.409	
13'	691689.061	3898049.491	
14'	691700.610	3898054.993	
15'	691705.991	3898057.391	
16'	691715.866	3898063.924	
17'	691748.699	3898089.895	
18'	691794.169	3898126.805	
19'	691827.747	3898167.041	
20'	691860.811	3898145.178	
21'	691902.161	3898202.881	
22'	691949.665	3898294.918	
23'	691946.586	3898296.602	
24'	692002.476	3898404.304	
25'	692049.750	3898368.816	

ΠΙΝΑΚΑΣ ΣΥΝΤΕΤΑΓΜΕΝΕΣ ΚΟΡΥΦΩΝ ΑΙΓΙΑΛΟΥ			
α/α	X	Y	H
1	691789.245	3897673.074	
2	691782.239	3897675.133	
3	691741.132	3897680.742	
4	691691.068	3897741.908	
5	691689.126	3897746.439	
6	691692.896	3897748.601	
7	691644.463	3897836.061	
8	691628.585	3897875.892	
9	691622.866	3897918.984	
10	691650.074	3897972.137	
11	691676.980	3897995.069	
12	691692.743	3898008.202	
13	691687.174	3898013.276	
14	691696.089	3898045.056	
15	691719.261	3898059.765	
16	691718.784	3898060.757	
17	691738.616	3898073.404	
18	691750.050	3898082.734	
19	691766.292	3898094.422	
20	691779.655	3898103.111	
21	691785.918	3898106.568	
22	691788.259	3898108.178	
23	691800.566	3898118.756	
24	691829.294	3898153.269	
25	691863.537	3898131.814	
26	691910.714	3898197.648	
27	691963.029	3898299.006	
28	691959.947	3898300.692	
29	692005.892	3898389.236	
30	692051.741	3898354.811	

ΥΠΟΜΝΗΜΑΤΑ

ΕΞΑΡΤΗΜΕΝΗ ΑΠΟΤΥΠΩΣΗ (Ε.Γ.Σ.Α. '87)
Ελλειψοειδές αναφοράς : GRS 80 (a=6378137 m, 1/f=298.2572210)
Προβολή : Εγκάρσια Μερκατορική
Κεντρικός Μεσημβρινός : λ=24 μοίρες με K=0.9996
Τεταμμένη Κεντρικού Μεσημβρινού : +500000 m
Γεωγραφικό Πλάτος Αναφοράς : 0 μοίρες

- T48 — ΤΡΙΓΩΝΟΜΕΤΡΙΚΟ ΣΗΜΕΙΟ
- ΣΟΤ1 — ΠΟΛΥΓΩΝΟΜΕΤΡΙΚΟ ΣΗΜΕΙΟ
- ΣΑΘ — ΣΤΑΘΕΡΟ ΣΗΜΕΙΟ (ΒΑΘΡΟ ΒΕΤΟΝ)
- ΟΡΙΟ ΓΕΩΤΕΜΑΧΙΟΥ
- ΚΤΙΣΜΑ
- ΚΟΛΩΝΑ ΔΕΗ
- ΚΟΛΩΝΑ ΟΤΕ
- ΔΡΟΜΟΣ (ΔΗΜΟΤΙΚΟΣ-ΑΓΡΟΤΙΚΟΣ)
- ΦΥΣΙΚΟ ΠΡΑΝΕΣ
- ΞΕΡΟΛΙΒΙΑ
- ΜΑΝΔΡΟΤΟΙΧΟΣ
- ΚΥΡΙΑ ΙΣΟΥΨΗΣ ΚΑΜΠΥΛΗ
- ΔΕΥΤΕΡΕΥΟΥΣΑ ΙΣΟΥΨΗΣ ΚΑΜΠΥΛΗ
- ΦΟΙΝΙΚΑΣ
- ΑΡΜΥΡΙΚΙ
- ΘΑΜΝΟΣ

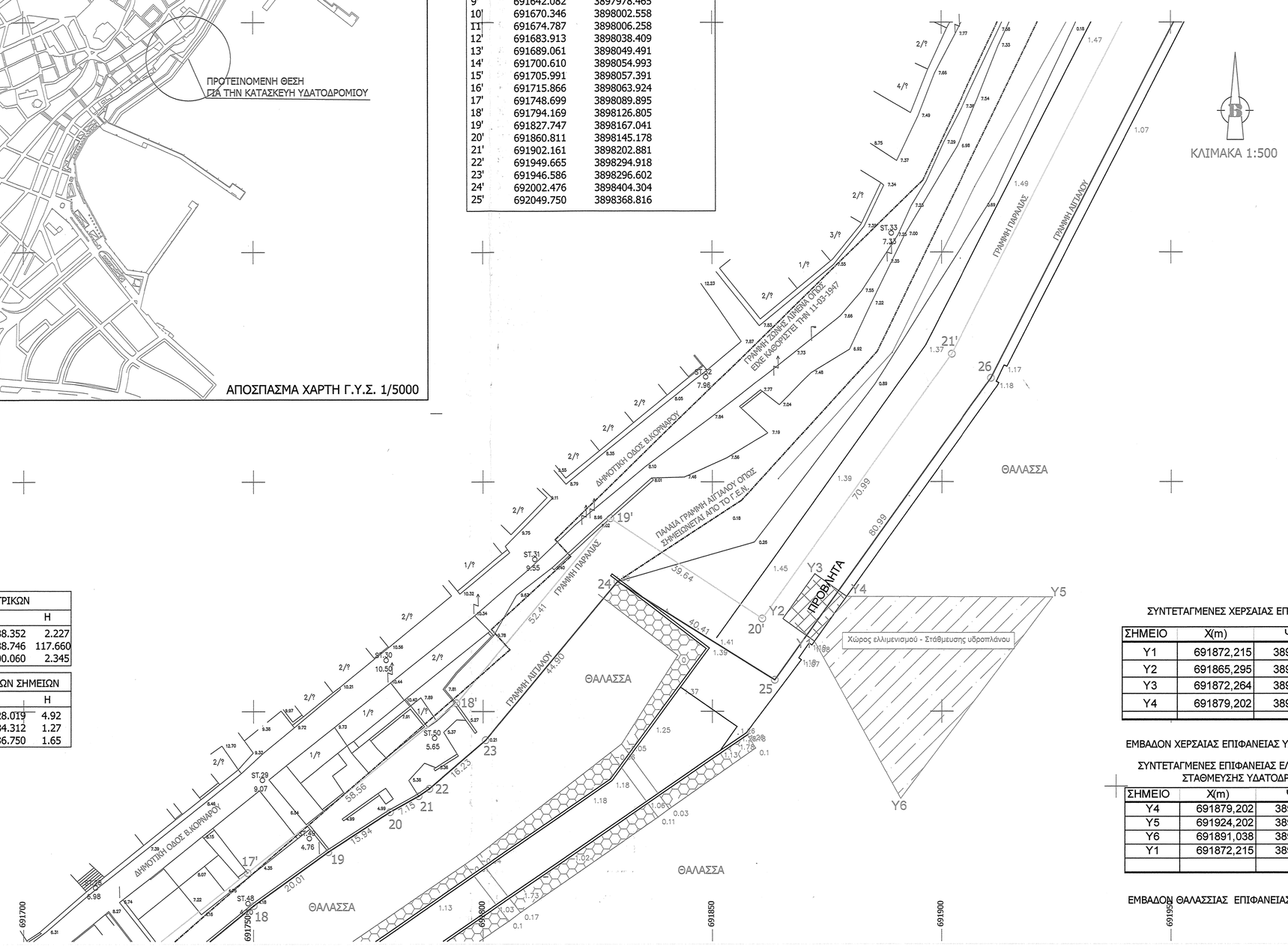

ΣΥΝΤΕΤΑΓΜΕΝΕΣ ΤΡΙΓΩΝΟΜΕΤΡΙΚΩΝ			
α/α	X	Y	H
ΑΣΤ.ΣΤΑΘΜΟΣ	692248.721	3897188.352	2.227
ΜΠΟΝΤΑ	691063.793	3898988.746	117.660
Τ2	691704.958	3898000.060	2.345

ΣΥΝΤΕΤΑΓΜΕΝΕΣ ΠΟΛΥΓΩΝΟΜΕΤΡΙΚΩΝ ΣΗΜΕΙΩΝ			
α/α	X	Y	H
ΣΤ.77	692099.282	3898328.019	4.92
ΣΤ.10	691789.358	3897684.312	1.27
ΣΤ.39	691697.241	3897736.750	1.65

ΣΥΝΤΕΤΑΓΜΕΝΕΣ ΧΕΡΣΑΙΑΣ ΕΠΙΦΑΝΕΙΑΣ ΥΔΑΤΟΔΡΟΜΙΟΥ

ΣΗΜΕΙΟ	X(m)	Ψ(m)	ΑΠΟΣΤΑΣΕΙΣ
Y1	691872,215	3898140,218	Y1-Y2 = 8,50
Y2	691865,295	3898145,154	Y2-Y3 = 12,00
Y3	691872,264	3898154,923	Y3-Y4 = 8,50
Y4	691879,202	3898149,974	Y4-Y1 = 12,00

ΕΜΒΑΔΟΝ ΧΕΡΣΑΙΑΣ ΕΠΙΦΑΝΕΙΑΣ ΥΔΑΤΟΔΡΟΜΙΟΥ 102,13m2

ΣΥΝΤΕΤΑΓΜΕΝΕΣ ΕΠΙΦΑΝΕΙΑΣ ΕΛΛΙΜΕΝΙΣΜΟΥ ΚΑΙ ΣΤΑΘΜΕΥΣΗΣ ΥΔΑΤΟΔΡΟΜΙΟΥ

ΣΗΜΕΙΟ	X(m)	Ψ(m)	ΑΠΟΣΤΑΣΕΙΣ
Y4	691879,202	3898149,974	Y4-Y5 = 45,00
Y5	691924,202	3898149,864	Y5-Y6 = 55,00
Y6	691891,038	3898105,987	Y6-Y1 = 39,07
Y1	691872,215	3898140,218	Y1-Y4 = 12,00

ΕΜΒΑΔΟΝ ΘΑΛΑΣΣΙΑΣ ΕΠΙΦΑΝΕΙΑΣ ΥΔΑΤΟΔΡΟΜΙΟΥ 1.200,46m2

ΕΛΛΗΝΙΚΗ ΔΗΜΟΚΡΑΤΙΑ
ΔΗΜΟΤΙΚΟ ΛΙΜΕΝΙΚΟ ΤΑΜΕΙΟ ΣΗΤΕΙΑΣ ΝΠΔΔ

ΣΧΕΔΙΟ ΧΩΡΟΘΕΤΗΣΗΣ ΕΓΚΑΤΑΣΤΑΣΗΣ ΥΔΑΤΟΔΡΟΜΙΟΥ ΕΝΤΟΣ ΧΕΡΣΑΙΑΣ ΖΩΝΗΣ ΛΙΜΕΝΑ ΣΗΤΕΙΑΣ

ΥΔΑΤΟΔΡΟΜΟΥ - ΠΕΔΙΟ ΕΛΙΓΜΩΝ - ΧΩΡΟΣ ΕΛΛΙΜΕΝΙΣΜΟΥ

Δημοτική Ενότητα : ΣΗΤΕΙΑΣ

Δήμος : ΣΗΤΕΙΑΣ

Νομός : ΛΑΣΙΘΙΟΥ

Ενδιαφερόμενος : **ΔΗΜΟΣ ΣΗΤΕΙΑΣ**

ΑΡ. ΣΧΕΔΙΟΥ

κλίμακα : 1/500 ημερομηνία : ΦΕΒΡΟΥΑΡΙΟΣ 2014

Η Συντάξασα

ΑΛΕΞΑΝΔΡΑ ΜΑΚΡΙΔΟΥ
ΤΟΠΟΓΡΑΦΟΣ ΜΗΧΑΝΙΚΟΣ Τ.Ε.

Θεώρηση

ΝΙΚΟΣ Α. ΤΣΟΥΚΝΑΚΗΣ
Πολιτικός Μηχανικός Ε.Μ.Π.